



Planimetria di u.i.u. in Comune di ROMA via Michelangelo Peroglio civ. ....

PIANO RIALZATO h=3.00

Intero = 3651

13.1.92

distacco comune

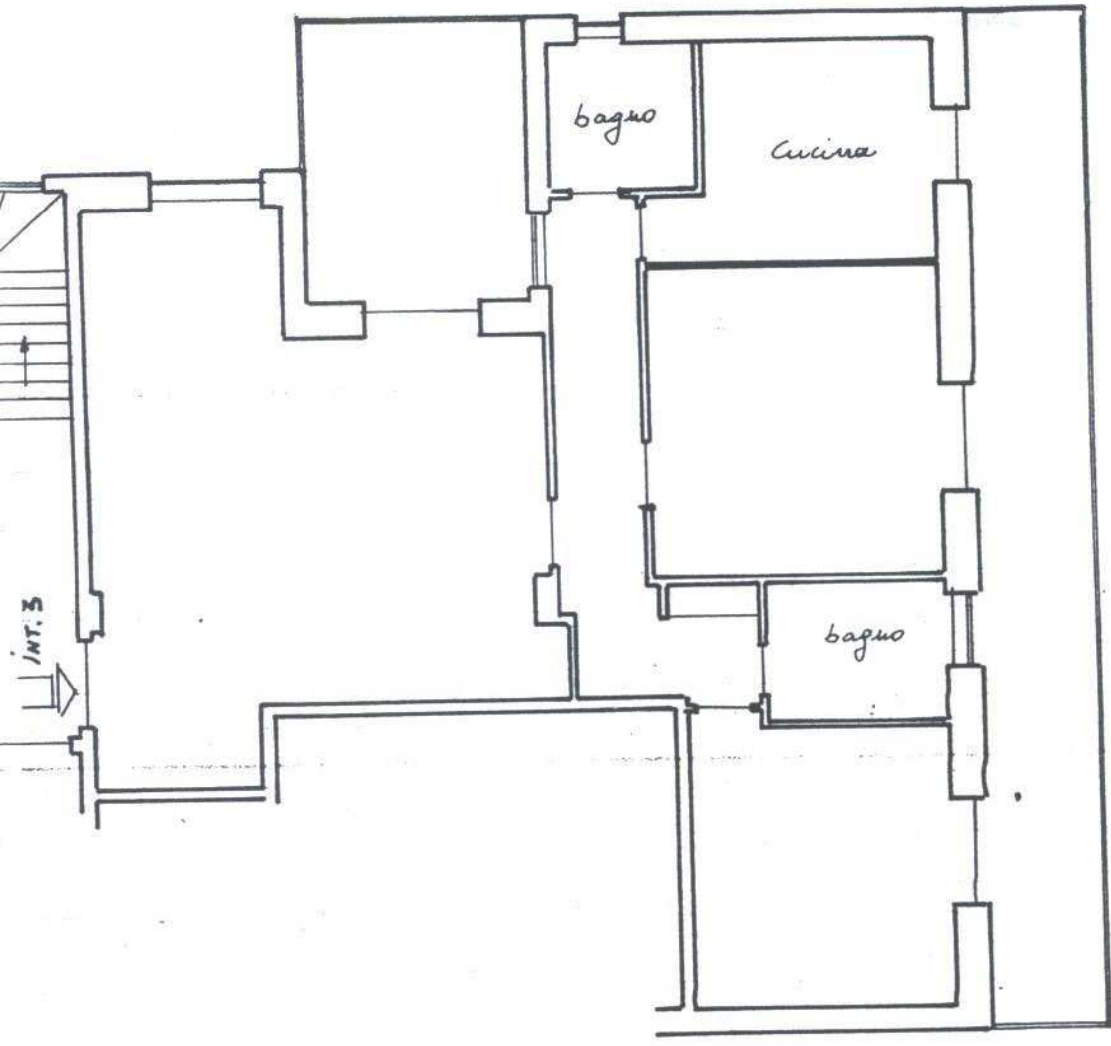

prospicienza Via Michelangelo Peroglio

distacco comune

ORIENTAMENTO

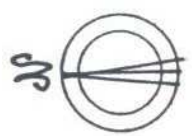

SCALA DI 1:100



RISERVATO ALL'UFFICIO

Dichiarazione di N.C.

Denuncia di variazione

Identificativi catastali

F. ....

n. ....

Compilata dal Geom. Giuseppe Maria  
(Titolo, cognome e nome)

Isritto all'albo dei Geometri  
della provincia di Roma n. 169

data 05.12.1991 Firma Giuseppe Maria Peroglio